

ACTA DE FINIQUITO DEL CONTRATO No. PD/AN-IV/047/16

00045

EN LA CIUDAD DE TLAXCALA, TLAXCALA SIENDO LAS 11:00 HORAS DEL DÍA 21 DE AGOSTO DE 2016, SE REUNIERON EN LAS OFICINAS DEL RESIDENTE DE OBRA RESPONSABLE DE LA EJECUCIÓN DE LOS TRABAJOS DEL DEPARTAMENTO DE INFRAESTRUCTURA URBANA DE LA DIRECCION DE OBRAS PÚBLICAS, UBICADAS EN EL KM 1.5 S/N DE LA CARRETERA TLAXCALA-PUEBLA, TLAXCALA, TLAX., LAS PERSONAS CUYOS NOMBRE Y CARÁCTER CON QUE INTERVIENEN SE MENCIONAN A CONTINUACIÓN:

LA C. ARQ. DENISSE COTA HUGUES EN SU CARÁCTER DE RESIDENTE DE OBRA DE LA SECRETARIA DE OBRAS DESARROLLO URBANO Y VIVIENDA.

EL C. ING. JOSÉ RAUL SÁNCHEZ ROMERO, EN SU CARÁCTER DE SUPERINTENDENTE DE CONSTRUCCIÓN DESIGNADO. PARA REALIZAR CON FUNDAMENTO EN EL ARTÍCULO 69 DE LA LEY DE OBRAS PÚBLICAS PARA EL ESTADO DE TLAXCALA Y SUS MUNICIPIOS, Y LA CLÁUSULA DECIMA OCTAVA DEL CONTRATO, EL FINIQUITO DE LOS TRABAJOS QUE SE ESPECIFICAN A CONTINUACIÓN:

I.- DATOS GENERALES DEL CONTRATO.

1

NÚMERO DE CONTRATO:	PD/AN-IV/047/16
FECHA DE FORMALIZACIÓN:	09 DE MARZO DE 2016
OBJETO DEL CONTRATO:	CONSERVACIÓN Y MANTENIMIENTO EN CENTRO DE SALUD, UBICADA EN AMAXAC DE GUERRERO, MUNICIPIO DE AMAXAC DE GUERRERO, TLAXCALA
ANOTAR LA DESCRIPCIÓN:	PRELIMINARES, ALBAÑILERÍA Y ACABADOS, INSTALACIONES.
MONTO ORIGINAL DEL CONTRATO:	\$317,730.61 (TRESCIENTOS DIECISIETE MIL SETECIENTOS TREINTA PESOS 61/100 M.N., INCLUYE EL I.V.A.)
PLAZO DE EJECUCIÓN CONTRACTUAL:	30 DÍAS NATURALES.
FECHA DE INICIO SEGÚN CONTRATO:	10 DE MARZO DE 2016
FECHA DE TERMINACIÓN SEGÚN CONTRATO:	08 DE ABRIL DE 2016



II.- MODIFICACIONES.

DIFERIMIENTO EN TIEMPO POR ATRASO EN

ENTREGA DEL INMUEBLE:

PD/AN-IV/047/A/16

AMPLIACIÓN EN TIEMPO Y MONTO:

PD/AN-IV/047/B/16

MONTO SEGÚN CONVENIO(S):

\$79,432.65 (SETENTA Y NUEVE MIL CUATROCIENTOS TREINTA Y DOS PESOS 65/100 M.N., INCLUYE EL I.V.A.)

MONTO MODIFICADO:

\$397,163.26 (TRESCIENTOS NOVENTA Y SIETE MIL CIENTO SESENTA Y TRES PESOS 26/100 M.N., INCLUYE EL I.V.A.)

PORCENTAJE DE MODIFICACIÓN:

25.00%

MONTO REAL EJERCIDO (1):

\$397,162.85 (TRESCIENTOS NOVENTA Y SIETE MIL CIENTO SESENTA Y DOS PESOS 85/100 M.N., INCLUYE EL I.V.A.)

MONTO PAGADO POR AJUSTE DE COSTOS (2):

\$0.00 (CERO PESOS)

MONTO TOTAL EJERCIDO (1+2):

\$397,162.85 (TRESCIENTOS NOVENTA Y SIETE MIL CIENTO SESENTA Y DOS PESOS 85/100 M.N., INCLUYE EL I.V.A.)

FECHA DE INICIO REAL SEGÚN CONVENIO DE

DIFERIMIENTO NO. **PD/AN-IV/047/A/16:**

28 DE MARZO DE 2016

AMPLIACIÓN O REDUCCIÓN DE PLAZO:

SIETE DIAS

FECHA DE TERMINACIÓN REAL:

31 DE MAYO DE 2016

PLAZO DE EJECUCIÓN REAL:

65 DÍAS NATURALES.

III. RELACIÓN DE ESTIMACIONES.

LAS ESTIMACIONES DE LOS TRABAJOS TOTALMENTE EJECUTADOS POR EL **CONTRATISTA** DE ACUERDO A LO ESTABLECIDO EN EL CONTRATO, APROBADAS Y PAGADAS POR LA SECRETARIA DE OBRAS PÚBLICAS DESARROLLO URBANO Y VIVIENDA SON LAS QUE SE RELACIONAN A CONTINUACIÓN:



ESTIMACIÓN NO.	DE FECHA	PERIODO QUE COMPRENDE				MONTO ESTIMADO CON IVA	MONTO ACUMULADO CON IVA	FECHA DE PAGO
1	17/05/16	DEL	28/03/16	AL	06/04/16	\$18,733.40	\$18,733.40	01/07/16
2	17/08/20	DEL	07/04/16	AL	21/04/16	\$53,045.88	\$71,779.28	Pendiente de Pago
3	18/08/16	DEL	22/04/16	AL	03/05/16	\$245,950.77	\$317,730.05	Pendiente de Pago
4	28/09/16	DEL	27/04/16	AL	03/05/16	\$32,269.53	\$349,999.58	Pendiente de Pago
5	03/10/16	DEL	04/05/16	AL	31/05/16	\$47,163.27	\$397,162.85	Pendiente de Pago
TOTAL							\$397,162.85	

MONTO CANCELADO: \$0.41 (CERO PESOS 41/100 M.N.)

III.1. DURANTE LA EJECUCIÓN DE LOS TRABAJOS SE REQUIRIÓ LA REDUCCION DE VOLUMENES YA SEA CANCELADOS TOTAL O PARCIALMENTE, POR UN MONTO TOTAL DE **\$44,409.62 (CUARENTA Y CUATRO MIL CUATROCIENTOS NUEVE PESOS 62/100 M.N.) INCLUYE EL I.V.A.** MISMOS QUE SE DETALLAN EN LA TABLA ANEXA A ESTE CONVENIO DE FINIQUITO COMO ANEXO NUMERO 1.

3

III.2. DURANTE LA EJECUCIÓN DE LOS TRABAJOS SE REQUIRIÓ LA REALIZACIÓN DE CANTIDADES ADICIONALES A LAS PREVISTAS ORIGINALMENTE POR UN MONTO TOTAL DE **\$54,078.64 (CINCUENTA Y CUATRO MIL SETENTA Y OCHO PESOS 64/100 M.N.) INCLUYE EL I.V.A.** Y FUE AUTORIZADO EL PAGO EN LAS ESTIMACIONES DE LOS TRABAJOS EJECUTADOS, SIN REBASAR EL PRESUPUESTO AUTORIZADO EN EL CONTRATO, MISMAS QUE SE DETALLAN EN LA TABLA ANEXA A ESTE CONVENIO DE FINIQUITO COMO ANEXO NUMERO 2.

III.3. DURANTE LA EJECUCIÓN DE LOS TRABAJOS SE REQUIRIÓ LA REALIZACIÓN DE CANTIDADES CONCEPTOS ADICIONALES A LAS PREVISTAS ORIGINALMENTE POR UN MONTO TOTAL DE **\$69,763.22 (SESENTA Y NUEVE MIL SETECIENTOS SESENTA Y TRES PESOS 22/100 M.N.) INCLUYE EL 16% DE I.V.A.** Y FUE AUTORIZADO EL PAGO EN LAS ESTIMACIONES DE LOS TRABAJOS EJECUTADOS, SIN REBASAR EL PRESUPUESTO AUTORIZADO EN EL CONTRATO, MISMAS QUE SE DETALLAN EN LA TABLA ANEXA A ESTE CONVENIO DE FINIQUITO COMO ANEXO NÚMERO 3.



IV.- SALDOS A FAVOR Y EN CONTRA DE LAS PARTES

00042

DE CONFORMIDAD CON EL ARTÍCULO 54, INCISO VIII DE LA LEY DE OBRAS PÚBLICAS PARA EL ESTADO DE TLAXCALA Y SUS MUNICIPIOS EL CONTRATISTA REALIZÓ VOLUMENES EXCEDENTES AUTORIZADOS Y DEBIDAMENTE IDENTIFICADOS QUE CORRESPONDE AL SIGUIENTE CONCEPTO: **SUMINISTRO Y APLICACIÓN DE PINTURA VINIL ACRÍLICA COMEX VINIMEX, RETIRO CON RECUPERACION DE CLOSET DE MADERA, SUMINISTRO Y COLOCACION DE PISO TIPO ORCELANATO MARCA INTERCERAMIC;** RESULTANDO EN UNA CANTIDAD DE \$15,553.37 (QUINCE MIL QUINIENTOS CINCUENTA Y TRES PESOS 37/100 M.N.), MISMO QUE SE PRESENTA EN EL ANEXO NO. 4 (ESTIMACIÓN FINIQUITO).

ASÍ MISMO EXISTEN SALDOS EN CONTRA DEL CONTRATISTA DEL SIGUIENTE CONCEPTO IDENTIFICADO: **SUMINISTRO Y COLOCACION DE ZOCLO TIPO PORCELANATO MARCA INTERCERAMIC;** POR UNA CANTIDAD DE \$1,564.65 (MIL QUINIENTOS SESENTA Y CUATRO PESOS 65/100 M.N.) MISMO QUE SE PRESENTA EN EL ANEXO NO. 4 (ESTIMACIÓN FINIQUITO).

COMO RESULTADO DEL FINIQUITO; EXISTE SALDO A FAVOR EL CONTRATISTA POR LA CANTIDAD DE \$13,988.72 (TRECE MIL NOVECIENTOS OCHENTA Y OCHO PESOS 72/100 M.N.), MISMO QUE SE PRESENTA EN EL ANEXO NO. 4, MONTO QUE EL CONTRATISTA RENUNCIA COBRAR POR NO EXISTIR RECURSO ECONÓMICO DEL CONTRATO.

4

IV.- GARANTÍA DE DEFECTOS, VICIOS OCULTOS Y CUALQUIER OTRA RESPONSABILIDAD.

DE CONFORMIDAD CON EL ARTÍCULO 66 DE LA LEY DE OBRAS PÚBLICAS Y SERVICIOS RELACIONADOS CON LAS MISMAS, QUEDA VIGENTE DURANTE DOCE MESES CONTADOS A PARTIR DE LA FECHA DE RECEPCIÓN DE LOS TRABAJOS, ASENTADA EN EL ACTA DE ENTREGA-RECEPCIÓN FÍSICA DE ESTE CONTRATO, FIANZA NÚMERO 3560-06447-5 DE AFIANZADORA ASERTA, S.A. DE C.V., PARA RESPONDER DE LOS DEFECTOS, VICIOS OCULTOS, LA CALIDAD Y DE CUALQUIER OTRA RESPONSABILIDAD, EN QUE SE HUBIERA INCURRIDO EN SU EJECUCIÓN. LAS OBLIGACIONES DERIVADAS DE ESTA FIANZA SE EXTINGUIRÁN AUTOMÁTICAMENTE UNA VEZ TRANSCURRIDO EL PLAZO PARA HACERLA EXIGIBLE, SIEMPRE Y CUANDO LA SECRETARIA DE OBRAS PUBLICAS, DESARROLLO URBANO Y VIVIENDA NO HUBIERA PRESENTADO ANTE LA INSTITUCIÓN AFIANZADORA RECLAMACIÓN DE PAGO.

POR SU PARTE EL CONTRATISTA, **CONSTRUCCIONES SANBAR, S.A. DE C.V.**, MANIFIESTA QUE NO TIENE RECLAMACIONES QUE HACER A LA SECRETARIA DE OBRAS PUBLICAS DESARROLLO URBANO Y VIVIENDA, OTORGANDO EL MÁS AMPLIO FINIQUITO QUE EN DERECHO PROCEDA RESPECTO DEL CONTRATO NÚMERO PD/AN-IV/047/16 ASÍ COMO EL RECIBO MÁS EFICAZ DEL MISMO, POR LO QUE NO SE RESERVA DERECHO DE EJERCER



ACCIONES DE TIPO ADMINISTRATIVO, CIVIL, PENAL, MERCANTIL O DE CUALQUIER OTRA CONTRA LA SECRETARIA DE OBRAS PUBLICAS, DESARROLLO URBANO Y VIVIENDA.

MANIFESTACIÓN DE LAS PARTES

LA SECRETARIA DE OBRAS PUBLICAS DESARROLLO URBANO Y VIVIENDA Y EL CONTRATISTA MANIFIESTAN QUE EXISTE ADEUDO DE LAS ESTIMACIONES 2, 3, 4 Y 5 POR LO TANTO SE PROCEDERA A LA ELABORACION DEL ACTA DE EXTINCION DE DERECHOS UNA VEZ QUE QUEDE PAGADA.

CON LO ANTERIOR, SE DA POR TERMINADA ESTA DILIGENCIA SIENDO LAS 13:00 HORAS DEL DÍA 21 DE AGOSTO DE 2016, EN LA CD. DE TLAXCALA TLAX, LEVANTÁNDOSE LA PRESENTE ACTA, FIRMANDO AL CALCE LOS QUE EN ELLA INTERVINIERON.

**POR LA SECRETARIA DE OBRAS PUBLICAS,
DESARROLLO URBANO Y VIVIENDA**

CONTRATISTA

5

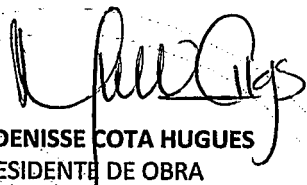

ARQ. DENISSE COTA HUGUES
RESIDENTE DE OBRA

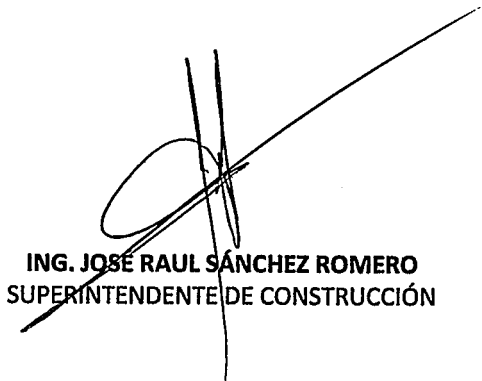

ING. JOSÉ RAUL SÁNCHEZ ROMERO
SUPERINTENDENTE DE CONSTRUCCIÓN



ANEXO 1. VOLUMENES CANCELADOS

CLAVE	CONCEPTO	UNIDAD	CANTIDAD	P.U.	IMPORTE
PRELIMINARES					
10566	RETIRO CON RECUPERACIÓN DE CLOSET DE MADERA DE 2.00 A 2.70 m DE ALTURA A CUALQUIER NIVEL, INCLUYE MARCO METÁLICO O MADERA, CHAMBRANA, PUERTAS, GUÍAS, BISAGRAS, BIBELES, ENTREPAÑOS Y SOPORTES O MÉNSULAS, BARROTE, MANIJAS, MATERIAL, MANO DE OBRA, EQUIPO, CARGA Y ACARREO A BODEGA HASTA 60 m DE DISTANCIA Y TODO LO NECESARIO PARA SU CORRECTA EJECUCIÓN.	m ²	5.24	\$ 474.67	\$ 2,487.27
10691	DEMOLICION DE PISOS DE MOSAICO, TERRAZO, LOSETA DE GRANITO EN CUALQUIER NIVEL. INCLUYE: CARGA Y ACARREO DE ESCOMBRO HASTA 30 m, LIMPIEZA, MANO DE OBRA, HERRAMIENTA Y ANDAMIOS.	m ²	11.11	\$ 24.28	\$ 269.75
10692	DEMOLICION DE PISO DE LOSETA CERÁMICA EN CUALQUIER NIVEL. INCLUYE: CARGA Y ACARREO DE ESCOMBRO HASTA 60 m, LIMPIEZA, MANO DE OBRA, HERRAMIENTA Y ANDAMIOS.	m ²	14.23	\$ 26.78	\$ 381.08
10693	RETIRO DE PISO DE LOSETA VINILICA O SIMILAR A CUALQUIER NIVEL. INCLUYE: CARGA Y ACARREO DE ESCOMBRO HASTA 60 m, LIMPIEZA, MANO DE OBRA, HERRAMIENTA Y ANDAMIOS.	m ²	1.70	\$ 15.05	\$ 25.59
10694	RETIRO DE ZOCLO VINILICO A CUALQUIER NIVEL. INCLUYE: CARGA Y ACARREO DE ESCOMBRO HASTA 60 m, LIMPIEZA, MANO DE OBRA, HERRAMIENTA Y ANDAMIOS.	mL	6.80	\$ 7.10	\$ 48.28
10695	DEMOLICIÓN DE ZOCLO DE MOSAICO, TERRAZO, CERÁMICA, PASTA A CUALQUIER NIVEL. INCLUYE: CARGA Y ACARREO DE ESCOMBRO HASTA 60 m, LIMPIEZA, MANO DE OBRA, HERRAMIENTA Y ANDAMIOS.	mL	26.33	\$ 10.94	\$ 288.05
10701	DEMOLICION A MANO DE FIRME O PISO DE CONCRETO SIMPLE DE 8 A 12 CM. DE ESPESOR, INCLUYE: GUARNICIONES, RANURADO CON DISCO, CARGA Y ACARREO DE ESCOMBRO HASTA 60 m, MANO DE OBRA Y HERRAMIENTA.	m ²	37.38	\$ 41.02	\$ 1,533.33
SUBTOTAL:					\$ 5,033.34
ALBAÑILERIA Y ACABADOS					
31401	FIRME DE CONCRETO SIMPLE f'c=150 kg/cm ² AGR. MAXIMO 19 mm DE 8 cm DE ESPESOR. INCLUYE: ELABORACION, CIMBRADO, COLADO, CURADO, COMPACTACION DEL TERRENO, NIVELACIÓN, MAESTREDO Y TODO LO NECESARIO PARA SU CORRECTA EJECUCION.	m ²	33.06	\$ 196.79	\$ 6,505.88
31477	SUMINISTRO Y COLOCACION DE PISO TIPO PORCELANATO MARCA INTERCERAMIC VANTAGIO COLOR BEIGE EN FORMATO DE 60X60 CM. DE PRIMERA CALIDAD ASENTADA CON ADHESIVO	m ²	24.40	\$ 474.82	\$ 11,585.61
31889	INTERCERAMIC, INCLUYE: JUNTA A HUESO, CORTES DESPERDICIO REMATES, LECHADA DE CEMENTO, MATERIAL, HERRAMIENTA, CLOSET DE MADERA DE 1.00 A 2.50 m DE ALTURA A CUALQUIER NIVEL, INCLUYE MARCO METÁLICO O MADERA Y CHAMBRANA, PUERTAS CORREDIZAS O ABATIBLES, GUÍAS, CARRETILLAS, BISAGRAS, BIBELES, HASTA TRES ENTREPAÑOS INTERMEDIOS Y SOPORTES O MÉNSULAS, GLEIRO CON BARROTE DE MADERA DE 50	m ²	5.24	\$ 2,893.00	\$ 15,159.32
SUBTOTAL:					\$ 33,250.81
				SUB-TOTAL	\$ 38,284.16
				16% DE IVA	\$ 6,125.47
				TOTAL	\$ 44,409.62

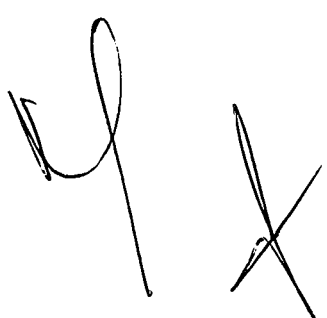

ANEXO 2. VOLUMENES ADICIONALES

CLAVE	CONCEPTO	UNIDAD	CANTIDAD	P.U.	IMPORTE
PRELIMINARES					
10202	RETIRO CON RECUPERACIÓN DE LAMPARAS DE CUALQUIER TIPO EN PLAFÓN Y LOSA, INCLUYE: ACARREO A BODEGA HASTA 60 m DE DISTANCIA.	PZ	1.00	\$ 159.59	\$ 159.59
SUBTOTAL					\$ 159.59
ALBAÑILERIA Y ACABADOS					
31201	SUM. Y APLICACIÓN DE PINTURA VINIL-ACRILICA COMEX VINIMEX O SIMILAR AUTORIZADO POR LA SECRETARÍA DE SALUD EN MUROS Y PLAFON DE COLOR AUTORIZADO POR LA SECRETARÍA DE SALUD, INCLUYE CALAFATEO DE GRIETAS, SELLADOR, DOS CAPAS DE PINTURA MINIMO, MATERIAL, MANO DE OBRA, EQUIPO, SUM. Y APLICACIÓN DE PINTURA ESMALTE ALQUIDÁLICO DE MARCA Y CALIDAD AUTORIZADAS POR LA SECRETARÍA DE SALUD EN MUROS	m ²	586.59	\$ 57.75	\$ 33,875.57
31205	Y PLAFON A CUALQUIER NIVEL, INCLUYE CALAFATEO DE GRIETAS, DOS CAPAS DE PINTURA MINIMO, MATERIAL, MANO DE OBRA, EQUIPO, ANDAMIOS Y TODO LO NECESARIO PARA SU CORRECTA SUMINISTRO Y COLOCACION DE ZOCLO TIPO PORCELANATO MARCA INTERCERAMIC VANTAGIO COLOR BEIGE EN FORMATO DE 60X08	m ²	40.08	\$ 91.56	\$ 3,669.72
31509	CM. DE PRIMERA CALIDAD Y CON CORTES DEL DEL MISMO PISO ASENTADA CON ADHESIVO INTERCERAMIC,, INCLUYE: JUNTA A HUESO, CORTES DESPERDICIOS REMATES, CORTES A 45° EN ROTULO EN FACHADA CON PINTURA ESMALTE EN APLANADOS CONFORME A INDICACIONES DE LA SECRETARÍA DE SALUD,	ML	29.23	\$ 172.89	\$ 5,053.57
31642	INCLUYE LEYENDA, LOGOTIPO, PREPARACION DE SUPERFICIE, APLICACIÓN DE 2 CAPAS DE PINTURA, MATERIAL, MANO DE OBRA, HERRAMIENTA, ANDAMIOS Y TODO LO NECESARIO PARA SU	m ²	0.24	\$ 452.16	\$ 108.52
SUBTOTAL					\$ 42,707.39
INSTALACIONES					
50168	SUMINISTRO Y COLOCACIÓN DE UNIDAD FLUORESCENTE DE SOBREPONER 2 x 28 W MATERIA PRIMA LAMINA DE ACERO, TERMINADO PINTURA COLOR BLANCO PANTALLA LOUVER/ALUMINIO MARCA TECNOLITE MODELO MONTISI LTL-2282/41. TIPO DE LAMPARA 2XF28T5 INCLUYE ESTAÑADO DE	Pz	3.00	\$ 1,250.85	\$ 3,752.55
SUBTOTAL					\$ 3,752.55
					SUB-TOTAL \$46,619.52
					16% DE IVA \$7,459.12
					TOTAL \$54,078.64





ANEXO 3. VOLUMENES EXTRAORDINARIOS

CLAVE	CONCEPTO	UNIDAD	CANTIDAD	P.U.	IMPORTE
	ALBAÑILERÍA Y ACABADOS				
N-014-001	SUMINISTRO E INSTALACION DE TUBERIA DE COBRE TIPO M DE 13 MM DE DIAMETRO, INCLUYE: SUMINISTRO, INSTALACION, CONEXIONES FORJADAS, SOLDADURA DE PLATA, TRATAMIENTO CON TETRACLORURO DE CARBONO, PRUEBA DE HERMETICIDAD CON NITRGENO, MATERIAL, MANO DE OBRA, EQUIPO ANDAMIOS Y	ml	35.00	\$ 84.47 \$	2,956.45
N-014-002	RETIRO CON RECUPERACIÓN DE MUEBLES SANITARIOS EN CUALQUIER NIVEL, INCLUYE RETIRO DE MUEBLE Y ACCESORIOS, ACARREOS, RESGUARDO EN BODEGA HASTA 60 m DE DISTANCIA.	PZA	9.00	\$ 111.89 \$	1,007.01
N-014-003	SUMINISTRO E INSTALACIÓN DE COLADERA CÉSPOL DE BOTE CON DESCARGA SENCILLA HELVEX No. 24, INCLUYE MATERIALES, MANO DE OBRA, EQUIPO, CONEXIONES, PRUEBAS Y TODO LO NECESARIO PARA SU CORRECTA INSTALACIÓN.	PZA	6.00	\$ 907.28 \$	5,443.68
N-014-004	SUMINISTRO Y COLOCACION DE FOCO AHORRADOR FLUORESCENTE DE 20 WATTS A 2700° K O 6500°K A CUALQUIER NIVEL, INCLUYE: SOCKET DE PORCELANA, MATERIAL, MANO DE OBRA, EQUIPO Y TODO LO NECESARIO PARA SU CORRECTO FUNCIONAMIENTO.	pza	6.00	\$ 166.01 \$	996.06
N-014-005	RETIRO DE COLADERA DE PISO, INCLUYE DEMOLICIONES, RESANES, MATERIAL, MANO DE OBRA, HERRAMIENTA Y TODO LO NECESARIO PARA SU CORRECTA EJECUCIÓN.	PZA	10.00	\$ 66.74 \$	667.40
N-014-006	SUMINISTRO Y COLOCACIÓN DE CÉSPOL DE LATÓN CROMADO PARA LAVABO, INCLUYE RETIRO DEL EXISTENTE, MATERIALES, MANO DE OBRA, EQUIPO Y TODO LO NECESARIO PARA SU CORRECTA COLOCACIÓN.	PZA	7.00	\$ 353.59 \$	2,475.13
N-014-009	SUMINISTRO Y COLOCACIÓN DE TUBO CONDUIT PVC PESADO DE 25 mm, INCLUYE ACCESORIOS, EXCAVACIÓN, RELLENO, DEMOLICIONES, RESANES, ELEMENTOS DE FIJACIÓN, MATERIAL, MANO DE OBRA, EQUIPO, Y TODO LO NECESARIO PARA SU CORRECTA INSTALACIÓN.	ML	62.00	\$ 36.63 \$	2,271.06
N-014-012	SUMINISTRO E INSTALACIÓN DE TUBERÍA DE COBRE TIPO M DE 19 mm DIAMETRO A CUALQUIER NIVEL, INCLUYE CONEXIONES, ACCESORIOS, RANURADO, RESANES, ABRAZADERAS DE FIJACIÓN, MATERIAL, MANO DE OBRA, EQUIPO, ANDAMIOS, ACARREOS Y TODO LO NECESARIO PARA SU CORRECTA INSTALACIÓN.	ML	3.00	\$ 152.58 \$	457.74
N-014-013	SALIDA HIDRÁULICA CON TUBO DE COBRE TIPO M DE 13 Y 19 mm INCLUYE DEMOLICIONES RESANES, MATERIALES, MANO DE OBRA, HERRAMIENTA, CONEXIONES, ACCESORIOS, PRUEBAS Y TODO LO NECESARIO PARA SU CORRECTO FUNCIONAMIENTO.	SAL	11.00	\$ 992.85 \$	10,921.35
N-014-014	SUMINISTRO, COLOCACIÓN Y CONEXIÓN DE CABLE DE COBRE THW No. 10, INCLUYE CINTA AISLANTE, MATERIAL, MANO DE OBRA, EQUIPO, ANDAMIOS, DESPERDICIOS Y TODO LO NECESARIO PARA SU CORRECTA INSTALACIÓN.	ML	237.84	\$ 11.54 \$	2,744.67
N-014-015	SUMINISTRO, COLOCACIÓN Y CONEXIÓN DE CABLE DE COBRE DESNUDO No. 12 CINTA AISLANTE, MATERIAL, MANO DE OBRA, EQUIPO, ANDAMIOS, DESPERDICIOS Y TODO LO NECESARIO PARA SU CORRECTA INSTALACIÓN	ML	62.00	\$ 11.15 \$	691.30
N-014-016	REVISIÓN Y DESAZOLVE DE REGISTROS SANITARIOS Y LINEAS DE DRENAJE HASTA 25 cm DE DIÁMETRO, INCLUYE MANO DE OBRA, EQUIPO, ACARREO DE DESECHOS HASTA 60 m DE DISTANCIA Y TODO LO NECESARIO ARA SU CORRECTO FUNCIONAMIENTO.	ML	12.00	\$ 54.57 \$	654.84

ANEXO 3. VOLUMENES EXTRAORDINARIOS

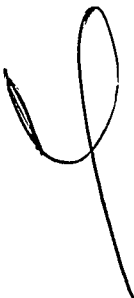
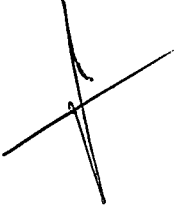
CLAVE	CONCEPTO	UNIDAD	CANTIDAD	P.U.		IMPORTE
N-014-017	REGISTRO SANITARIO DE 60 x 40 cm HASTA 1.00 m DE PROFUNDIDAD, DE TABIQUE ROJO RECOCIDO ASENT. CON MORTERO CEM - ARENA - PROP. 1:5 APLANADO PULIDO EN SU INTERIOR CON MORTERO CEM. - ARENA PROP. 1:5 Y TAPA DE CONCRETO INCLUYE EXCAVACIÓN, RELLENO, MARCO Y CONTRA SUMINISTRO Y RELLENO DE TEPETATE INERTE COMPACTADO EN CAPAS DE 20 cm CUALQUIER PROFUNDIDAD, INCLUYE:	PZA	6.00	\$	1,080.19	\$ 6,481.14
N-014-018	COMPACTADO CON RODILLO SENCILLO LIGERO O BAILARINA Y AGUA A 90% PROCTOR, MATERIAL, P.V.S.M. MANO DE OBRA Y HERRAMIENTA P.U.O.T.	m ³	6.21	\$	252.74	\$ 1,569.52
N-014-019	RETIRO DE TUBERÍA EXISTENTE DE CUALQUIER MATERIAL DESDE 3/8" HASTA 4" DE DIAMETRO A CUALQUIER NIVEL, INCLUYE RETIRO FUERA DE OBRA, MANO DE OBRA, HERRAMIENTA Y TODO LO NECESARIO PARA SU CORRECTA EJECUCIÓN.	ML	228.72	\$	16.95	\$ 3,876.80
N-014-020	CLAUSURA DE SALIDA HIDROSANITARIA DE CUALQUIER TIPO, INCLUYE TAPONES EN SALIDAS, RANURADO, DEMOLICIONES, RESANES, MATERIAL, MANO DE OBRA, HERRAMIENTA, ACARREO DE SOBRESANTES HASTA 60 m DE DISTANCIA Y TODO LO NECESARIO PARA SU CORRECTA EJECUCIÓN.	SAL	5.00	\$	119.51	\$ 597.55
N-014-021	DEMOLICIÓN DE REGISTRO ELÉCTRICO O SANITARIO EXISTENTE DE 60 X 80 cm MAX. Y 0.00 A 2.00 m DE PROFUNDIDAD, INCLUYE RETIRO DE ESCOMBRO HASTA 60 m DE DISTANCIA, MANO DE OBRA, EQUIPO Y ANDAMIO.	PZA	4.00	\$	238.30	\$ 953.20
N-014-022	COLOCACION DE CANCELERIA DE ALUMINIO A CUALQUIER NIVEL, INCLUYE: ACARREO A BODEGA HASTA 60 m DE DISTANCIA.	M2	2.68	\$	129.41	\$ 346.82
N-014-023	COLOCACION DE MUEBLES SANITARIOS, INCLUYE: MANO DE OBRA HERRAMIENTA Y TODO LO NECESARIO PARA SU TRASLADO Y COLOCACION.	PZA	9.00	\$	162.10	\$ 1,458.90
N-014-024	SALIDA SANITARIA PARA MUEBLE CON TUBO DE PVC SANITARIO DE 2" Y 4", INCLUYE: DEMOLICIONES, RESANES, MATERIALES, MANO DE OBRA, HERRAMIENTA, CONEXIONES, PRUEBAS Y TODO LO NECESARIO PARA SU CORRECTO FUNCIONAMIENTO.	SAL	18.00	\$	429.76	\$ 7,735.68
N-014-025	SUMINISTRO E INSTALACION DE TUBO DE PVC 4" A CUALQUIER NIVEL, INCLUYE SUMINISTRO COLOCACION, INSTALACION, CONEXIONES, ACCESORIOS, DEMOLICIONES, RESANES, MATERIALES, MANO DE OBRA, HERRAMIENTAS, PRUEBAS Y TODO LO NECESARIO PARA SU CORRECTA INSTALACION	ML	34.17	\$	75.37	\$ 2,575.39
N-014-026	DESMONTE CON RECUPERACION DE CANCELERIA ALUMINIO A CUALQUIER NIVEL, INCLUYE: ACARREO A BODEGA HASTA 60 m DE DISTANCIA.	M2	2.68	\$	83.19	\$ 222.95
N-014-027	SUM. Y COLOCACION DE MANGUERA TRAMADA FLEXIBLE Y VÁLVULA ANGULAR DE 13 mm, PARA TARJA O LAVABO. INCLUYE: PRUEBA, MATERIAL, HERRAMIENTA Y MANO DE OBRA.	PZA	14.00	\$	168.67	\$ 2,361.38
N-014-028	SUM. Y COLOCACION DE MANGUERA TRAMADA FLEXIBLE Y VÁLVULA ANGULAR DE 13 mm, PARA W.C. INCLUYE: PRUEBA, MATERIAL, HERRAMIENTA Y MANO DE OBRA.	PZA	4.00	\$	168.67	\$ 674.68
SUBTOTAL						\$ 60,140.70
SUB-TOTAL						\$60,140.70
16% DE IVA						\$9,622.51
TOTAL						\$69,763.22



ANEXO 4





CONSTRUCCIONES SANTITAS S.A. DE C.V.
 SECCION CUARTA DE SU SUJECION. PARA EFECTOS DE REGISTRO EN EL REGISTRO PUBLICO DE LA SECRETARIA DE ECONOMIA. TITULO DE LA SOCIEDAD: S.A. DE C.V.
 C.I. 1411703744
 T. 521120911

PERIODO DE EJECUCION: 27 DE ABRIL DE 2016 AL 31 DE MAYO DE 2016		PERIODO DE AMPLIACION: 28 DE MARZO DE 2016 AL 30 DE MAYO DE 2016	
OBRA:	PERIODO DEL CONTRATO:	10 DE MARZO DE 2016 AL 08 DE ABRIL DE 2016	
UBICACION:	CONSERVACION Y MANTENIMIENTO EN CENTRO DE SALUD		
CONSISTENTE EN:	PRELIMINARES, ALBAÑILERIA Y ACABADOS, INSTALACIONES		
CONTRATO No:	POJAH/14/16	CONVENIO MODIFICACION:	POJAH/14/16/16
		CONVENIO MODIFICACION:	POJAH/14/16/16

CLAVE	DESCRIPCION	UNIDAD	CANTIDAD CONTRATADA	TOTAL CONTRATADO	CANTIDAD TOTAL ESTIMADA	CANTIDAD ADITIVA	CANTIDAD DE DEDUCCION	P.U.	IMPORTE
	CAPITULO 1. PRELIMINARES								
	RETIRO CON RECUPERACION DE CLOSET DE MADERA DE 2.00 A 2.70 m DE ALTURA A CUALQUIER NIVEL, INCLUYE MARCO METALICO O MADERA, CHAMBRANA, PUERTAS, GUIAS, BISAGRAS, BIBELES, ENTREPAÑOS Y SOPORTES O MENSULAS, BARROTE, MANIJAS, MATERIAL, MANO DE OBRA, EQUIPO, CARGA Y ACCARRO A BODEGA HASTA 60 m DE DISTANCIA Y TODO LO NECESARIO PARA SU CORRECTA EJECUCION.	m²	5.24	\$ 2,487.27	0.00	5.23	0.00	\$ 474.67	\$ 2,482.52
10566	CAPITULO 3. ALBAÑILERIA Y ACABADOS								
	SUM. Y APLICACION DE PINTURA VINIL-ACRILICA COMEX VINIMEX O SIMILAR AUTORIZADO POR LA SECRETARIA DE SALUD EN MUROS Y PLAFON DE COLOR AUTORIZADO POR LA SECRETARIA DE SALUD, INCLUYE CALAFATEO DE GRIETAS, SELLADOR, DOS CAPAS DE PINTURA MINIMO, MATERIAL, MANO DE OBRA, EQUIPO, ANDAMIOS Y TODO LO NECESARIO PARA SU CORRECTA EJECUCION HASTA 2 NIVELES.	m²	257.44	\$ 14,867.16	844.03	172.07	0.00	\$ 57.75	\$ 9,937.04
31201									
	SUMINISTRO Y COLOCACION DE PISO TIPO PORCELANATO MARCA INTERCERAMIC VANTAGIO COLOR BEIGE EN FORMATO DE 60X60 CM. DE PRIMERA CALIDAD. ASENTADA CON ADHESIVO INTERCERAMIC, INCLUYE: JUNTA A HUESO, CORTES DESPERDICIO REMATES, LECHADA DE CEMENTO, MATERIAL, HERRAMIENTA, MANO DE OBRA Y LIMPIEZA.	m²	251.06	\$ 119,208.31	226.66	6.60	0.00	\$ 474.82	\$ 3,193.81
31477									
	SUMINISTRO Y COLOCACION DE ZOCLO TIPO PORCELANATO MARCA INTERCERAMIC VANTAGIO COLOR BEIGE EN FORMATO DE 60X08 CM. DE PRIMERA CALIDAD Y CON CORTES DEL MISMO PISO ASENTADA CON ADHESIVO INTERCERAMIC, INCLUYE: JUNTA A HUESO, CORTES DESPERDICIOS REMATES, CORTES A 45° EN ESQUINAS, MATERIAL, HERRAMIENTA MANO DE OBRA Y LIMPIEZAS	ML	158.34	\$ 27,375.40	187.57	0.00	-9.05	\$ 172.89	\$ 1,564.65
31509									
SALDO A FAVOR \$ 13,988.72 IVA \$ 2,298.20 TOTAL \$ 16,226.92									

ATENCIÓN
 ING. JOSÉ RAÚL SANCHEZ ROMERO
 SUPERINTENDENTE DE OBRA

Manuel Rojas
 PPEP. DENISSE COBENEGAYES.

00035



CONSTRUCCIONES SANEER S.A. DE C.V.
 SECCION CUARTA DE CUARTAS SECCION, SAN MARTIN DE LA JERONIMOS TLAS
 CALABAZARITLA,
 10, JULIO 2003/11

PERIODO DEL CONTRATO: 10 DE MARZO DE 2016 AL 08 DE ABRIL DE 2016
 JH Y MANTENIMIENTO EN CENTRO DE SALUD

CONSEJ
AMAXAC DE GUERRERO
 MUNICIPIO: AMAXAC DE GUERRERO, TLAXCALA
 PRELIMINARES, ALBAÑILERIA Y ACABADOS, INSTALACIONER,
 CONVENIO
 MODIFICATORIO: PD/JAN-V/047/16
 CONVENIO AMPLIACION: PD/JAN-V/047/16

**ESTIMACION
 finiquito**

CONTRATO No: PD/JAN-V/047/16
 PERIODO DE EJECUCION: 27 DE ABRIL DE 2016 AL 31 DE MAYO DE 2016
 PERIODO DE AMPLIACION: 28 DE MARZO DE 2016 AL 03 DE MAYO DE 2018

CANTIDAD	DESCRIPCION	UNIDAD	TOTAL	PRELIMINARES	ALBAÑILERIA	ACABADOS	INSTALACIONES	OTROS	CONVENIO	MODIFICATORIO	AMPLIACION
10566	CAPITULO 1. PRELIMINARES RETRO CON RECUPERACION DE CLOSET DE MADERA DE 2.00 A 2.70 m DE ALTURA A CUALQUIER NIVEL, INCLUYE MARCO METALICO O MADERA, CHAMBRANA, PUERTAS, GUIAS, BISAGRAS, BIBELES, ENTREPAREOS Y SOPORTES O MENSUJAS, BARROTE, MANIJAS, MATERIAL, MANO DE OBRA, EQUIPO, CARGA Y ACARREO A BODEGA HASTA 60 m DE DISTANCIA Y TODO LO NECESARIO PARA SU CORRECTA EJECUCION.	M2	5.23	1.00	2.63	2.975	2.095	1.000	1.000	1.000	1.000
31203	CAPITULO 3. ALBAÑILERIA Y ACABADOS. SUM. Y APLICACION DE PINTURA VINIL-ACRILICA COMEX VINIMEX O SIMILAR AUTORIZADO POR LA SECRETARIA DE SALUD EN MUROS Y PLAFON DE COLOR AUTORIZADO POR LA SECRETARIA DE SALUD, INCLUYE CALAPATEO DE GRIETAS, SELLADOR, DOS CAPAS DE PINTURA MINIMO, MATERIAL, MANO DE OBRA, EQUIPO, ANDAMIOS Y TODO LO NECESARIO PARA SU CORRECTA EJECUCION HASTA 2 NIVELES.	M2	10.077	1.000	2.468	2.995	1.000	1.000	1.000	1.000	1.000
				15.143	2.100	2.995	1.000	1.000	1.000	1.000	1.000
				25.959	2.325	2.995	1.000	1.000	1.000	1.000	1.000
				6.872	1.100	2.995	1.000	1.000	1.000	1.000	1.000
				-1.095	2.650	0.900	0.880	2.995	1.000	1.000	1.000
				8.315	2.100	0.880	0.880	2.995	1.000	1.000	1.000
				-2.037	5.110	5.110	2.995	2.995	1.000	1.000	1.000
				10.333	2.570	2.570	2.995	2.995	1.000	1.000	1.000
				17.167	2.805	2.805	2.995	2.995	1.000	1.000	1.000
				-1.575	2.100	2.100	2.995	2.995	1.000	1.000	1.000
				6.963	2.330	2.330	2.995	2.995	1.000	1.000	1.000
				-1.089	0.880	0.880	0.880	2.995	1.000	1.000	1.000
				7.937	1.090	1.090	1.090	2.995	1.000	1.000	1.000
				-1.890	2.560	2.560	2.560	2.995	1.000	1.000	1.000
				4.717	3.440	3.440	3.440	2.995	1.000	1.000	1.000
				15.279	2.560	2.560	2.560	2.995	1.000	1.000	1.000
				26.265	1.570	1.570	1.570	2.995	1.000	1.000	1.000
				8.387	1.080	1.080	1.080	2.995	1.000	1.000	1.000
				-2.058	0.295	0.295	0.295	2.995	1.000	1.000	1.000
				6.967	3.440	3.440	3.440	2.995	1.000	1.000	1.000
				-1.085	1.570	1.570	1.570	2.995	1.000	1.000	1.000
				4.019	2.480	2.480	2.480	2.995	1.000	1.000	1.000
				10.286	2.325	2.325	2.325	2.995	1.000	1.000	1.000
				6.349	1.080	1.080	1.080	2.995	1.000	1.000	1.000
				3.650	0.295	0.295	0.295	2.995	1.000	1.000	1.000
				-4.319	3.440	3.440	3.440	2.995	1.000	1.000	1.000
				0.666	2.560	2.560	2.560	2.995	1.000	1.000	1.000
				6.652	1.095	1.095	1.095	2.995	1.000	1.000	1.000
				-1.073	2.590	2.590	2.590	2.995	1.000	1.000	1.000
				7.124	0.880	0.880	0.880	2.995	1.000	1.000	1.000
				-1.930	1.690	1.690	1.690	2.995	1.000	1.000	1.000
				2.323	1.690	1.690	1.690	2.995	1.000	1.000	1.000
				5.357	2.750	2.750	2.750	2.995	1.000	1.000	1.000
				4.648							

00034

[Signature]
 RESIDENTE DE OBRA DE LA SECODUVI

ARQ. DENISSE CITA HUGUES
 RESIDENTE DE OBRA DE LA SECODUVI

[Signature]
 ELABORADO POR:
 ING. JOSE RAUL SANCHEZ ROMERO
 SUPERINTENDENTE DE OBRA

OBRA:	CONSE:	UBICACION:	CONSTRUCION EN:	CONTRATO No:	MODIFICACION:	CONVENIO AMPLIACION:	ESTIMACION
		AMAXAC DE GUERRERO	PRELIMINARES, ALBAÑILERIA Y ACABADOS, INSTALACIONES.	PDJAN-VI/04/16	CONVENIO AMPLIACION:	CONVENIO AMPLIACION:	finiquito
					CONVENIO AMPLIACION:	CONVENIO AMPLIACION:	
0.540	3,170	2,830					MURO 1,528
	0.880	2,670					MURO 1,000
		2,100					ACCESO A VESTIBULO -1,000
							VESTIBULO 1,859
1.695	1,425	2,690					PLAFON 2,415
1.695	0.695	2,100					MURO 2,000
	1,425	2,650					MURO 8,780
	0.880	2,100					PUERTA -1,000
	1,425	2,520					MURO -1,450
	0.880	2,100					MURO 3,776
		2,100					PUERTA -1,869
		2,100					MURO 3,591
		2,100					MURO -1,848
1.510	1,420	2,570					PUERTA BAÑO 2,144
1.510	0.695	2,100					PLAFON 1,761
	0.720	0.380					MURO 1,000
	1,420	2,650					PUERTA -1,490
	1,420	2,510					AZULEJO VERDETERO 3,274
	0.750	0.390					MURO 1,000
							MURO 3,564
							MURO -1,000
5.545	4,175	2,110					AZULEJO VERDETERO 23,150
2.975	1,170	2,550					SALA DE ESPERA - ACCESO 3,481
	2,480	2,550					PLAFON SALA DE ESPERA 6,324
	1,170	2,100					MURO 1,000
	0.770	2,300					MURO 5,499
	2,975	2,405					MURO -1,000
	2,870	2,120					PUERTA BAÑO 1,617
	1,110	2,110					MURO 6,843
		2,120					MURO 7,155
		1,875					MURO -1,000
		2,110					MURO -6,084
		2,120					MURO -2,342
		2,120					MURO 13,474
		2,090					MURO -1,000
		2,520					MURO -6,084
		2,120					MURO -1,944
		2,120					MURO 32,816
		2,105					PUERTA CONSULTORIO ACCESO -2,000
		2,810					MURO 14,443
		1,945					MURO -16,840
		0.130					MURO 2,000
		1,700					MURO -8,130
		3,860					MURO 4,000
		3,450					CASTILLO MAMPARA CONCRETO 1,461
							CADEFNA MAMPARAS 0,442
							CONSULTORIO 2 13,356
							PLAFON 2,000
							MURO 17,231
							MURO 8,975
							MURO -1,078
							VENTANA 1,090
							MURO 2,650
							MURO 10,229
							PUERTA -2,151

00033

REV. AUTORIZADO

ARQ. DENISSE COTA HUGUES
 RESIDENTE DE OBRA DE LA SECCION IV

ELABORADO
 ING. JOSE RAUL SANCHEZ ROMERO
 SUPERINTENDENTE DE OBRA



CONSTRUCCIONES SANEJAR S.A. DE C.V.
 CARRILLO GUATEMA 46 B CUARTA SECCION, SAN BARTOLOME NUTALLACION TETLA DE LAS FLORES, ESTADO TULTEPEC
 C. 61154-7074
 TEL. 241120914

PERIODO DEL CONTRATO: 10 DE MARZO DE 2016 AL 08 DE ABRIL DE 2016
 Y MANTENIMIENTO EN CENTRO DE SALUD

UBICACION:	AMAYAC DE GUERRERO	CONSE:	
CONSTRUYENTE EN:	PRELIMINAR, ALBERGADERIA Y ACABADOS, INSTALACIONES.	MUNICIPIO:	AMAYAC DE GUERRERO, TLAXCALA
CONTRATO No.:	PDIAN-VI/04716	CONVENIO:	PDIAN-VI/04716
PERIODO DE EJECUCION:	27 DE ABRIL DE 2016 AL 31 DE MAYO DE 2016	MODIFICATORIO:	
PERIODO DE AMPLIACION: 28 DE MARZO DE 2016 AL 03 DE MAYO DE 2016		CONVENIO AMPLIACION:	PDIAN-VI/04716

ETC

ESTIMACION
finiquito

GENÉRADORES		PERIODO DE EJECUCION: 27 DE ABRIL DE 2016 AL 31 DE MAYO DE 2016		PERIODO DE AMPLIACION: 28 DE MARZO DE 2016 AL 03 DE MAYO DE 2016	
3,250	3,650	1,000	11,863		CONSULTORIO ACCESO
3,250	2,355	1,000	7,654		PLAFON
	3,650	1,000	6,814		MURO
	0,990	-1,000	-3,074		MURO
	1,110	1,000	2,351		VENTANA
	1,525	1,000	22,113		MURO
14,500	2,660	1,000	38,570		PASILLO
14,500	1,000	-1,000	-2,100		PLAFON
	0,900	-1,000	-1,890		MURO
	1,465	-1,000	-3,077		PUERTA COCINA
	1,410	-1,000	-2,975		PUERTA RESIDENCIA
	0,900	-1,000	-1,890		CLOSET 1
	1,010	-1,000	-2,151		CLOSET 2
	1,525	2,000	8,388		PUERTA CONSULTORIO 1
	0,670	2,000	8,388		PUERTA CONSULTORIO 2
	1,500	-1,000	-1,407		MURO
	4,840	-1,000	-3,210		PUERTA BAÑO
	0,970	1,000	13,697		PUERTA SALA EXPULSION Y CONSULTORIOS
	0,980	-1,000	-2,037		MURO
	3,850	-1,000	-2,058		PUERTA FARMACIA
3,360	2,490	1,000	13,052		CONSULTORIO 3
3,360	2,325	2,000	16,882		PLAFON
	1,480	1,000	8,951		MURO
	3,850	-1,000	-1,532		MURO
	1,010	1,000	10,203		VENTANA
	3,875	-1,000	-2,182		MURO
3,410	2,160	1,000	13,214		PUERTA
3,410	2,490	2,000	16,982		CONSULTORIO 4
	1,490	1,000	9,009		PLAFON
	3,875	-1,000	-1,684		MURO
	2,020	1,000	10,269		MURO
	3,600	-1,000	-4,363		VENTANA
4,000	2,160	1,000	14,400		PUERTA BAÑO Y ACCESO
4,000	1,060	2,000	21,040		ESTOMATOLOGIA
	3,600	-1,000	-2,247		PLAFON
	3,600	1,000	10,188		MURO
	1,180	1,000	8,748		PUERTA
	1,180	-1,000	-1,392		MURO
1,570	0,800	1,000	1,256		VENTANA
1,570	2,830	2,000	8,886		CUARTO LIMPIEZA
	0,840	-1,000	-1,814		PLAFON
	0,800	2,000	4,528		MURO
	1,810	1,000	8,404		PUERTA
					PASILLO
					PLAFON

00032

Resol. 10/2016
 RESOLUCION 10/2016
 ING. DENISE COTA HUGUES
 RESIDENTE DE OBRA DE LA SECCION VI

[Signature]
 ELABORADO POR:
 ING. JOSE PAUL SANCHEZ ROMERO
 SUPERINTENDENTE DE OBRA



CONSTRUCCIONES SANTIAGO S.A. DE C.V.

SECCION CUARTA 4 8 CUARTA SECCION SAN MATEO DE METALOCANAL ITUZA DE LA SOCIEDAD TULTE
 CALZADILLA TL 24123914

PERIODO DEL CONTRATO: 10 DE MARZO DE 2016 AL 08 DE ABRIL DE 2016
 Y MANTENIMIENTO EN CENTRO DE SALUD

CONSEJO

UBICACION: AMAXAC DE GUERRERO
 CONSISTENTE EN: PRELIMINAR, ALBARILERIA Y ACABADOS, INSTALACIONES.

ESTIMACION
 finiquito

MUNICIPIO: AMAXAC DE GUERRERO, TLAXCALA

PD/IAN-VR/47/16

CONVENIO
 MODIFICATORIO:

PD/IAN-VR/47/16

CONVENIO AMPLIACION:

PD/IAN-VR/47/16

PERIODO DE EJECUCION: 27 DE ABRIL DE 2016 AL 31 DE MAYO DE 2016 PERIODO DE AMPLIACION: 28 DE MARZO DE 2016 AL 08 DE MAYO DE 2016

GENERADORES

5.220	2.720	2.160	1.000	14.168	MURO
	1.010	2.850	-2.000	-4.363	PUERTAS CONSULTORIOS 3 Y 4
5.220	1.040	2.160	1.000	14.877	MURO
	0.840	2.160	-1.000	-2.266	PUERTA SALA EXPLUSION
	1.610	2.785	-1.000	-1.814	PUERTA CUARTO SERVICIO
	1.500	2.140	2.000	8.968	MURO
			-1.000	-3.210	ACCESO SALA DE EXPLUSION Y SALA ESPERA
					PINTURA EXTERIOR
		2.640		7.53	MURO EXTERIOR
		2.700		7.16	MURO INTERIOR
		2.000		0.88	MURO ACOMETIDA
		0.700		0.35	ACOMETIDA INTERIOR
		0.700		0.35	ACOMETIDA INTERIOR
		0.800		0.40	PLAFON ACOMETIDA
		0.800		0.40	BARRA ACOMETIDA
		0.270		0.80	MURO EXTERIOR
		0.160		0.47	MURO INTERIOR
		2.760		8.31	MURO EXTERIOR
		2.700		8.13	MURO INTERIOR
		0.340		1.02	MURO EXTERIOR
		0.250		0.75	MURO INTERIOR
		2.870		0.95	MURO EXTERIOR
		2.870	8.64	7.69	MURO EXTERIOR
		2.900		8.73	MURO INTERIOR
		0.310		0.23	MURO EXTERIOR
		0.280		0.28	MURO INTERIOR
		0.230		0.15	MURO EXTERIOR
		0.640		0.41	MURO INTERIOR
		2.850		8.82	MURO EXTERIOR
		3.500		10.54	MURO INTERIOR
		0.28		0.83	MURO EXTERIOR
		0.32		0.95	MURO INTERIOR
		2.720		8.27	MURO EXTERIOR
		2.650		8.66	MURO INTERIOR
		0.370		1.10	MURO EXTERIOR
		0.450		1.34	MURO INTERIOR
		2.880		8.67	MURO EXTERIOR
		2.920		8.78	MURO INTERIOR
		0.300		0.89	MURO EXTERIOR
		0.470		1.40	MURO INTERIOR
		2.880		8.61	MURO EXTERIOR
		2.970		8.88	MURO INTERIOR
		0.350		1.14	MURO EXTERIOR
		0.470		1.41	MURO INTERIOR
		2.970		8.55	MURO EXTERIOR
		2.940		5.79	MURO INTERIOR

EL OBRERO
 ING. JOSE RAUL SANCHEZ ROMERO
 SUPERINTENDENTE DE OBRA

RESERVA TECNICA
 ARQ. DENISE COTA HUGUES
 RESIDENTE DE OBRA DE LA SECODUVI



CONSTRUCCIONES SANCHEZ S.A. DE C.V.
 CARRILANVA TEL. 311.52911
 SUCIA GUATELA 8 CUARTA SECCION SAN MARTIN DE LUTALOGAN TITULO DE LA SOLIDIDAD TUL
 100

PERIODO DEL CONTRATO: 10 DE MARZO DE 2016 AL 09 DE ABRIL DE 2016
 AN Y MANTENIMIENTO EN CENTRO DE SALUD

OBRA:	AMAXAC DE GUERRERO
UBICACION:	MUNICIPIO: AMAXAC DE GUERRERO, TLAXCALA
CONSISTENTE EN:	PRELIMINARES, ALBERIA Y ACABADOS, INSTALACIONES.
CONTRATO No:	PD/AN-VI/04716
PERIODO DE EJECUCION:	27 DE ABRIL DE 2016 AL 31 DE MAYO DE 2016
CONVENIO AMPLIACION:	CONVENIO AMPLIACION: 28 DE MARZO DE 2016 AL 03 DE MAYO DE 2016
CONSE:	PD/AN-VI/04716
MODIFICATORIO:	CONVENIO AMPLIACION: 28 DE MARZO DE 2016 AL 03 DE MAYO DE 2016

ESTIMACION
finiquito

DESCRIPCION	CANTIDAD	PRECIO UNITARIO	VALOR	VALOR ACUMULADO	DESCRIPCION	CANTIDAD	PRECIO UNITARIO	VALOR	VALOR ACUMULADO
MUROS Y PLAFONES EXTERIORES CLINICA					MURO	34.63			
	12.30	2.770	34.63	34.63	PLAFON MAR	9.02			
	12.44	0.725	9.02	43.65	MARQUESINA	5.47			
	1.00	0.440	0.44	44.09	VENT 1	-1.10			
	1.00	-1.10	-1.10	42.99	VENT 2	-1.10			
	0.28	-1.08	-0.31	42.68	VENT 3	-0.31			
	1.60	-1.08	-1.68	41.00	VENT 4	-3.01			
	1.10	-2.11	-2.32	38.68	VENT 5	-2.32			
	3.66	1.100	4.03	42.71	PUERTA	4.03			
	4.11	3.500	14.39	57.10	ARRIBA MURO PIEDRA				
	0.99	-1.100	-1.09	56.01	MURO	14.39			
	3.56	3.480	12.39	68.40	VENTANA	-1.09			
	1.01	-2.070	-2.03	66.37	MURO	12.39			
	1.30	2.010	2.61	68.98	PUERTA	2.61			
	1.28	2.100	2.65	71.63	MURO LATERAL	2.65			
	8.18	2.330	19.06	90.69	MURO LATERAL	19.06			
	8.40	0.710	5.96	96.65	PLAFON	5.96			
	8.40	0.540	4.54	101.19	MARQUESINA	-1.44			
	1.18	-1.220	-1.44	99.75	MURO	-1.44			
	0.40	-1.140	-0.46	99.29	MITAD MURO	12.84			
	1.34	-1.140	-1.53	97.76	MITAD MURO	12.48			
	4.77	2.655	12.64	110.40	VENTANA	-0.28			
	4.77	2.940	14.03	124.43	PLAFON	2.41			
	0.58	0.430	0.25	125.01	MARQUESINA	2.30			
	0.22	10.950	2.41	127.42	MURO	42.71			
	0.21	10.950	2.30	129.72	PLAFON	13.41			
	18.41	2.320	42.71	172.43	MARQUESINA	6.35			
	18.63	0.720	13.41	185.84	VENTANA	-1.72			
	18.63	0.340	6.35	192.19	VENTANA	-1.10			
	1.49	-1.160	-1.72	190.47	VENTANA	-1.09			
	1.49	-1.130	-1.72	188.75	VENTANA	-0.31			
	1.00	1.000	1.00	189.75	VENTANA	14.68			
	1.00	-1.090	-1.09	188.66	MURO PATIO	2.11			
	0.29	-1.070	-0.31	188.35	PLAFON	1.11			
	6.20	2.360	14.68	203.03	MARQUESINA	2.10			
	6.20	0.720	4.46	207.49	PUERTA	2.10			
	6.20	0.340	2.11	209.60	VENTANA	2.00			
	1.00	1.110	1.11	210.71	VENTANA	2.00			
	1.00	2.100	2.10	212.81					
	2.00	1.000	2.00	214.81					

ELABORO
 ING. JOSE RAUL SANCHEZ ROMERO
 SUPERINTENDENTE DE OBRA

REVISADO POR
 ARQ. DENISE COTA HUGUES
 RESIDENTE DE OBRA DE LA SECCION VI

00030



CONSTRUCCIONES SANCHEZ S.A. DE C.V.
 SECCION CUARTA DE CUARTAS SECCION, SIN PARTICIPACION MANTENCION, TITULO DE LA SOLIDARIDAD TUL
 C.S. LUDWIGIA
 TUL, JULIO 2008.11

PERIODO DEL CONTRATO: 10 DE MARZO DE 2016 AL 08 DE ABRIL DE 2016
 Y MANTENIMIENTO EN CENTRO DE SALUD

CONSEJ
 AMAXAC DE GUERRERO
 MUNICIPIO: AMAXAC DE GUERRERO, TLAXCALA
 PRELIMINARES, ALBERGIA Y FACILIDADES, INSTALACIONES,
 MODIFICACIONES
 CONVENERO
 PDI/AN-VI/04/71/16
 PERIODO DE AMPLIACION: 28 DE MARZO DE 2016 AL 03 DE MAYO DE 2016

OBRA: AMAXAC DE GUERRERO
 UBICACION: AMAXAC DE GUERRERO
 CONSISTENTE EN: PRELIMINARES, ALBERGIA Y FACILIDADES, INSTALACIONES,
 MODIFICACIONES
 CONTRATO No: PDI/AN-VI/04/71/16
 PERIODO DE EJECUCION: 27 DE ABRIL DE 2016 AL 31 DE MAYO DE 2016
 GENERADOR: CONVENIO AMPLIACION

ESTIMACION
 finiquito

CONTRATO No:	PERIODO DE EJECUCION:	MODIFICACION:	CONVENIO AMPLIACION:	PERIODO DE AMPLIACION:	CONVENIO AMPLIACION:
3.91	2.750	2.100	8.21		
5.71	3.300	3.025	17.27		
5.71	2.770	3.085	17.33		
0.28	3.300	-1.080	-0.31		
2.95	2.110	1.055	3.11		
			VOLUMEN TOTAL REALIZADO	1046.40	M2
			CANTIDAD COBRADA	874.33	M2
			CANTIDAD ADICIONAL	172.07	M2
3.650	3.250	3.250	11.653		
0.960	5.190	5.190	0.144		
4.175	3.545	3.545	23.150		
1.960	0.190	0.190	-0.255		
0.400	1.175	1.175	-0.088		
1.515	1.755	1.755	2.704		
2.550	1.755	1.755	3.557		
1.400	1.390	1.390	2.415		
1.390	1.770	1.770	2.377		
2.655	1.545	1.545	4.208		
3.410	2.975	2.975	10.077		
5.090	2.995	2.995	15.143		
3.450	2.990	2.990	10.383		
5.110	1.570	1.570	15.279		
2.560	2.990	2.990	4.019		
3.440	1.690	1.690	5.357		
1.690	3.170	3.170	10.288		
1.425	0.660	0.660	0.952		
1.380	0.660	0.660	2.415		
1.425	1.425	1.425	3.954		
1.170	2.975	2.975	3.481		
3.460	3.860	3.860	13.356		
14.500	1.525	1.525	22.119		
3.390	3.850	3.850	13.082		
3.410	3.875	3.875	13.214		
4.000	3.600	3.600	14.400		
1.570	0.800	0.800	15.596		
4.000	3.875	3.875	8.400		
5.220	1.610	1.610	233.26		M2
			VOLUMEN TOTAL REALIZADO	2248.66	M2
			CANTIDAD COBRADA	6.90	M2
			CANTIDAD ADICIONAL		

31427. SUMINISTRO Y COLOCACION DE PISO TIPO PORCELANATO MARCA INTERCERAMIC VANTAGIO
 COLOR BIEGE EN FORMATO DE 60X60 CM. DE PRIMERA CALIDAD ASENTADA CON ADHESIVO
 INTERCERAMIC, INCLUYE: JUNTA A HUESO, CORTES DESPERDICIO REMATES, LECHADA DE
 CEMENTO, MATERIAL, HERRAMIENTA, MANO DE OBRA Y LIMPIEZA.

REVISOR:
 ARQ. DENISE COTA HUGUES
 RESIDENTE DE OBRA DE LA SECODUVI

ELABORO:
 ING. JOSE PATRICIO SANCHEZ ROMERO
 SUPERINTENDENTE DE OBRA

00029



SECCION CUARTA 4.6 CUARTA SECCION SANABAZ S.A. DE C.V. S.A. DE C.V.
 CALABUENYA, TLUACALPA, TLUACALPA, TLUACALPA, TLUACALPA
 TEL. 341139511

PERIODO DEL CONTRATO: 10 DE MARZO DE 2016 AL 03 DE ABRIL DE 2016

MUNICIPIO: AMAXAC DE GUERRERO, TLAXCALA

PRELIMINARES, ALERILLOS Y ACABADOS, INSTALACIONES.

ESTIMACION
finiquito

PDI/AN-IV/047/16

CONVENIO AMPLIACION:

PDI/AN-IV/047/16

CONVENIO MODIFICATORIO:

PDI/AN-IV/047/16

PERIODO DE EJECUCION: 27 DE ABRIL DE 2016 AL 31 DE MAYO DE 2016

PERIODO DE AMPLIACION: 28 DE MARZO DE 2016 AL 03 DE MAYO DE 2016

GENERADORES		CONVENIO MODIFICATORIO:		CONVENIO AMPLIACION:		PERIODO DE EJECUCION: 27 DE ABRIL DE 2016 AL 31 DE MAYO DE 2016		PERIODO DE AMPLIACION: 28 DE MARZO DE 2016 AL 03 DE MAYO DE 2016	
UBICACION:	OBRA:	CONTRATO No:	CONVENIO MODIFICATORIO:	CONVENIO AMPLIACION:	CONVENIO MODIFICATORIO:	CONVENIO AMPLIACION:	CONVENIO MODIFICATORIO:	CONVENIO AMPLIACION:	CONVENIO MODIFICATORIO:
		5.090	2,975			2,000	5,950		FARMACIA
		3.450	0.97			2,000	10,180		PUERTA RESIDENCIA
			2,995			2,000	6,900		MURO DE CLOSET
			0.90			2,000	1,780		PUERTA
			0.75			-1,000	-0.75		PUERTA BAÑO
		5.110	2,990			2,000	10,220		FRENTE RESIDENCIA
			0.980			2,000	5,980		CONSULTORIO 1
		2.560	1,570			-1,000	-0.95		PUERTA RECEPCION
		3.440	2,990			1,000	3,140		PUERTA RECEPCION
		1.690	0.900			1,000	3,440		PUERTA BAÑO
			3,170			-1,000	-0.900		BOVEDIA
			0.890			1,000	3,170		PUERTA BAÑO
			0.545			1,000	4,195		PUERTA BAÑO
		1.425	0.690			2,000	1,425		PUERTA BAÑO
		1.695	1,425			2,000	3,390		PUERTA BAÑO
			0.880			-1,000	-0.880		PUERTA BAÑO
			0.695			-1,000	-0.695		PUERTA BAÑO
		2.510	1,420			2,000	5,020		PUERTA BAÑO
		3.650	0.695			2,000	2,840		PUERTA BAÑO
			0.770			-1,000	-0.695		PUERTA BAÑO
			2,975			1,000	3,650		PUERTA BAÑO
			1.110			-1,000	-0.770		PUERTA BAÑO
		1.170	1,060			1,000	1,170		PUERTA BAÑO
		4.175	2,570			1,000	10,730		PUERTA BAÑO
			0.930			-1,000	-1,060		PUERTA BAÑO
		3.460	3,860			1,000	2,570		PUERTA BAÑO
			1,010			-1,000	-0.930		PUERTA BAÑO
		14.500	1,010			2,000	6,920		PUERTA BAÑO
			1,000			-1,000	-1,010		PUERTA BAÑO
			0.900			1,000	14,500		PUERTA BAÑO
			1,465			-1,000	-1,000		PUERTA BAÑO
			1,410			-1,000	-0,900		PUERTA BAÑO
			0.900			-1,000	-1,465		PUERTA BAÑO
			1,010			-1,000	-1,410		PUERTA BAÑO
			1,010			-1,000	-0,900		PUERTA BAÑO
			1,010			-1,000	-1,010		PUERTA BAÑO

ELABORO
 ING. JOSE CARLOS SANCHEZ ROMERO
 SUPERINTENDENTE DE OBRA

REVISOR Y AUTORIZADO
 DR. DENISE COTA RUGUES
 RESIDENTE DE OBRA DE LA SECODUVI

00028



CONSTRUCCIONES SANCHEZ S.A. DE C.V.
 SECTOR CUARTA AS 8 CUARTA SECCION SIN EMBUDO DEL MATILDECOX ATUM DE LA SOLEDAD TUX
 CAJUPAN YUCA
 TEL. 341320914

PERIODO DEL CONTRATO: 10 DE MARZO DE 2016 AL 08 DE ABRIL DE 2016

OBRA:	CONSEJ	PERIODO DE EJECUCION: 27 DE ABRIL DE 2016 AL 31 DE MAYO DE 2016
UBICACION:	AMAXAC DE GUERRERO	MUNICIPIO: AMAXAC DE GUERRERO, TLAXCALA
CONSISTENTE EN:	PRELIMINAR, ALBAÑILERIA Y ACABADOS, INSTALACIONES.	
CONTRATO No:	PDIAN-IVM/4716	CONVENIO MODIFICATORIO:
		PDIAN-IVM/4716
		CONVENIO AMPLIACION:
		PDIAN-IVM/4716
		PERIODO DE AMPLIACION: 28 DE MARZO DE 2016 AL 03 DE MAYO DE 2016

ESTIMACION
finiquito

GENERADORES										
1.960								2,000	3,920	MAMPARA DE CONCRETO
			0.130					2,000	0.260	
0.490								2,000	0.980	
			0.175					2,000	0.350	COLUMNA
4.840								1,000	4.840	
			0.870					1,000	4.870	PUERTA FARMACIA
			0.980					1,000	4.870	PUERTA FRENTE RESIDENCIA
1.550								1,000	1.890	
			0.670					1,000	4.890	PUERTA BAÑO MUJERES
3.390								2,000	6.780	CONSULTORIO 3
			3.850					2,000	7.760	
			1.010					1,000	1.010	PUERTA
3.410								2,000	6.820	CONSULTORIO 4
			3.875					2,000	7.750	
			2.020					1,000	2.020	PUERTA
4.000								2,000	6.000	ESTOMATOLOGIA
			3.600					2,000	7.200	
			1.060					1,000	1.060	PUERTA
1.570								2,000	3.120	CLOSET
			0.800					2,000	1.600	
			0.840					1,000	0.840	PASILLO
5.220								2,000	10.440	
			1.610					1,000	1.610	
			1.010					-1,000	-1.010	
			1.010					-1,000	-1.010	
			1.040					-1,000	-1.040	
			0.840					-1,000	-0.840	
3.650								1,000	3.65	CONSULTORIO ACCESO
			3.250					1,000	3.25	
1.960								1,000	1.96	
			0.150					1,000	0.15	
				CANTIDAD COBRADA			187.57	ML		
				CANTIDAD REAL EJECUTADA			178.52	ML		
				DEDUCTIVA			9.05	ML		

Revised and Audited
 REVISO Y AUDITADO
 ARQ. DENISSE COTA HUGUES
 RESIDENTE DE OBRA DE LA SECDUVI

Raúl Sánchez Romero
 ELABORO
 ING. JOSÉ RAÚL SANCHEZ ROMERO
 SUPERINTENDENTE DE OBRA

PERIODO DEL CONTRATO: 10 DE MARZO DE 2016 AL 03 DE ABRIL DE 2016

OBRA:	CONSERVACION Y MANTENIMIENTO EN CENTRO DE SALUD	
UBICACION:	AMAXAC DE GUERRERO	
CONTRATO No:	PRELIMINARES, ALBAÑILERIA Y ACABADOS, INSTALACIONES.	
PERIODO DE EJECUCION:	27 DE ABRIL DE 2016 AL 31 DE MAYO DE 2016	CONVENIO AMPLIACION: PD/AN-IV/047/16
		CONVENIO AMPLIACION: PD/AN-IV/047/16
		PERIODO DE AMPLIACION: 28 DE MARZO DE 2016 AL 03 DE MAYO DE 2016

CONSTRUCCIONES SANCHEZ S.A. DE C.V.

SECCION CUARTA 48 CUARTA SECCION, SUR BARRIO DEL MATEHUALCACA, ITU DE LA SOLIDARIDAD "LAL" C.A.B. 2011.02914
C.A.B. 2011.02914

CAPITULO 3 ALBAÑILERIA Y ACABADOS

31201 SUM. Y APLICACION DE PINTURA VINIL-ACRILICA COMEX VINIMEX O SIMILAR AUTORIZADO POR LA SECRETARIA DE SALUD EN MUROS Y PLAFON DE COLOR AUTORIZADO POR LA SECRETARIA DE SALUD, INCLUYE CALAFATEO DE GRIETAS, SELADOR, DOS CAPAS DE PINTURA MINIMO, MATERIAL, MANO DE OBRA, EQUIPO, ANDAMIOS Y TODO LO NECESARIO PARA SU CORRECTA EJECUCION HASTA 2 NIVELES.

CROQUIS

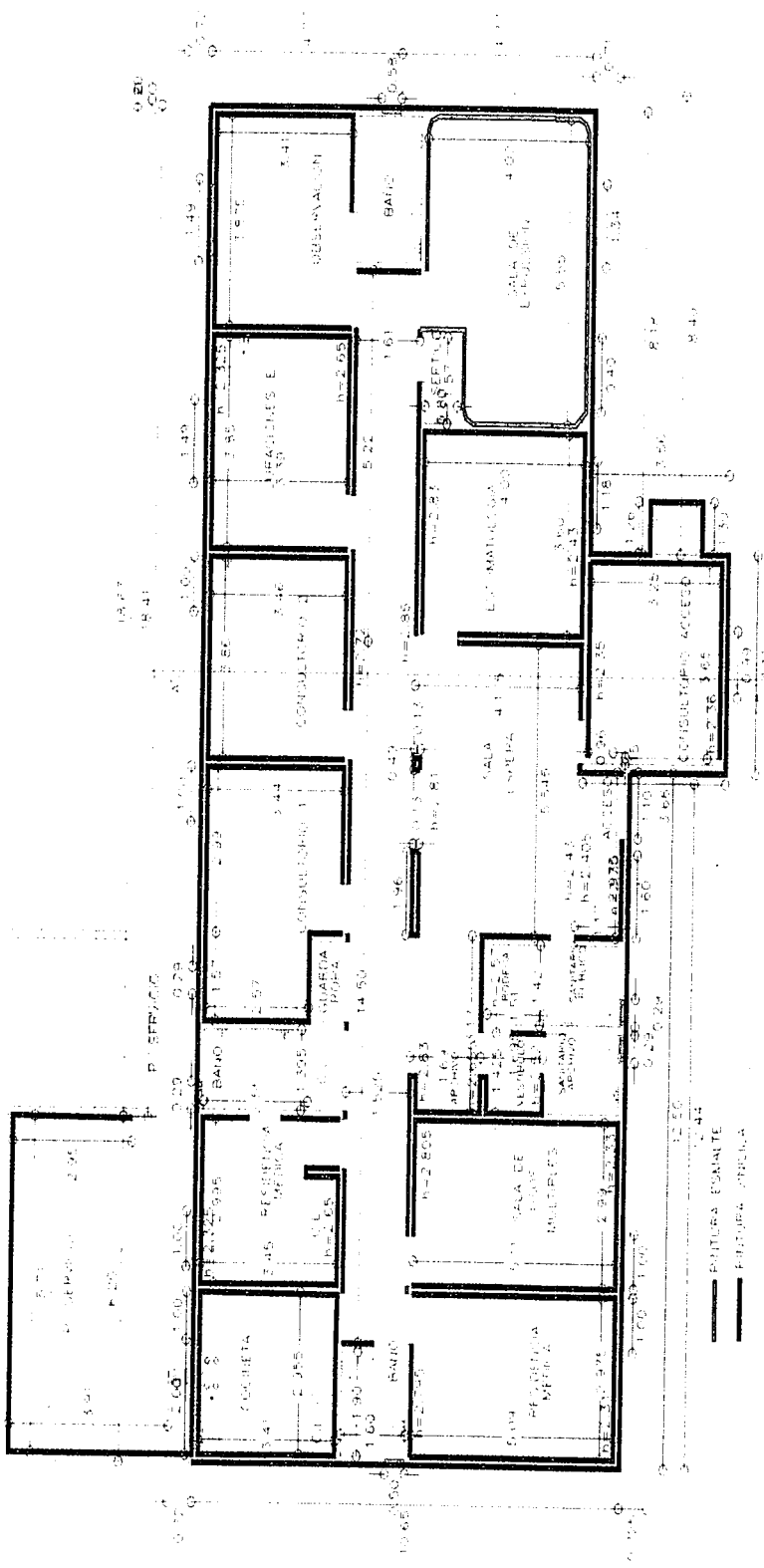

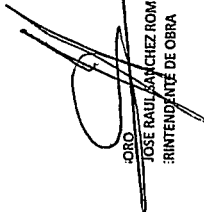
 JOSE RAUL SANCHEZ ROMERO
 REPRESENTANTE DE OBRA

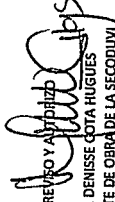
 REVISOR Y AUTORIZADO
 ARQ. DENISSE COTA HUGUES
 RESIDENTE DE OBRA DE LA SECODUJVI

00025

PERIODO DEL CONTRATO: 10 DE MARZO DE 2016 AL 08 DE ABRIL DE 2016
 CONSERVACION Y MANTENIMIENTO EN CENTRO DE SALUD

OBRA: AMAXAC DE GUERRERO
 UBICACION: AMAXAC DE GUERRERO MUNICIPIO: AMAXAC DE GUERRERO, TLAXCALA
 CONSISTENTE EN: PRELIMINARES, ALBAÑILERIA Y ACABADOS, INSTALACIONES.
 CONTRATO No.: PD/AN-IV/047/16
 MODIFICATORIO: PD/AN-IV/047/16 CONVENIO AMPLIACION: PD/AN-IV/047/2016
 PERIODO DE EJECUCION: 27 DE ABRIL DE 2016 AL 31 DE MAYO DE 2016 PERIODO DE AMPLIACION: 23 DE MARZO DE 2016 AL 03 DE MAYO DE 2016

ESTIMACION
 FINQUITO
 PD/AN-IV/047/2016

CONSTRUCCIONES SANABAR S.A. DE C.V.
 SECCION CUARTA 48 8 CUAR 8 SECCION 584 BARTOLOME MATELOCAK VIZO DE LA SECRETARIA TLAX.
 CALIBAHUVA TEL. 241128214

CROQUIS
 CAPITULO 3 ALBAÑILERIA Y ACABADOS
 31201 SUM. Y APLICACION DE PINTURA VINIL-ACRILICA COMEX VINIMEX O SIMILAR AUTORIZADO POR LA SECRETARIA DE SALUD EN MUROS Y PLAFON DE COLOR AUTORIZADO POR LA SECRETARIA DE SALUD, INCLUYE CALAFATEO DE GRIETAS, SELLADOR, DOS CAPAS DE PINTURA MINIMO, MATERIAL, MANO DE OBRA, EQUIPO, ANDAMIOS Y TODO LO NECESARIO PARA SU CORRECTA EJECUCION HASTA 2 NIVELES.

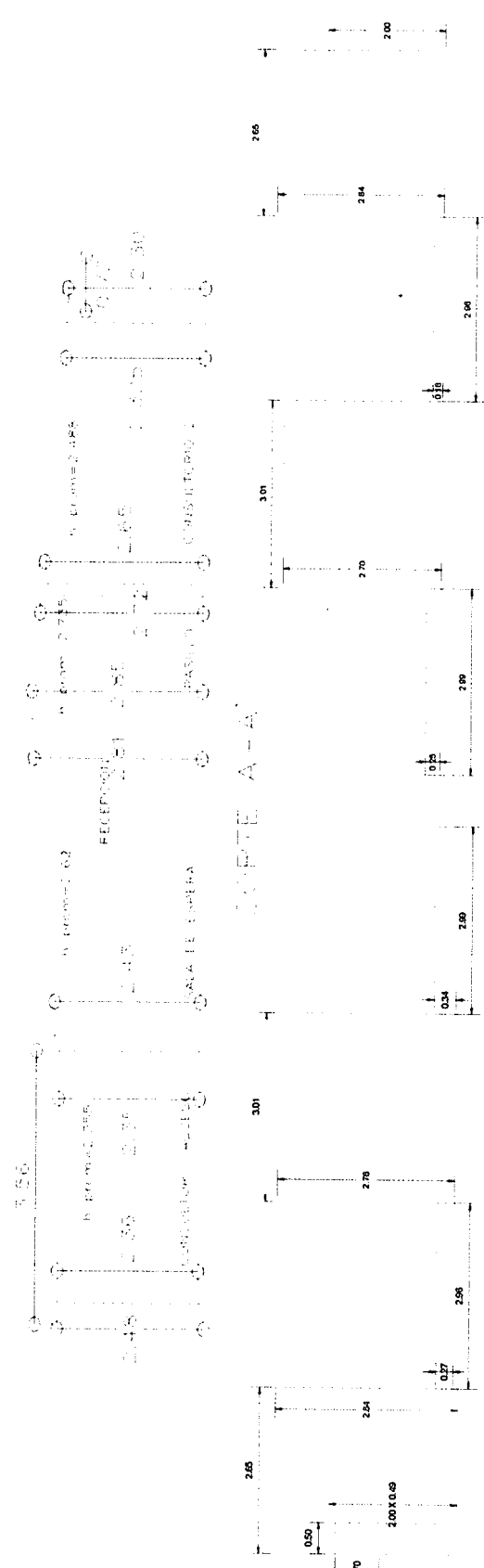

REVISO Y AUTORIZO
 ARO. DENISSE FLORES HUERTAS
 RESIDENTE DE OBRA DE LA SECCION IV

JOSE RAUL SANCHEZ ROMERO
 INGENIERO DE OBRA

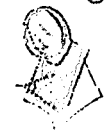

CONSTRUCCIONES SANBET S.A. DE C.V.

SECCION CUARTA DE 8 CUARTAS SECCION SIN BARTUCIONE MATELALOCAN TETU DE LA SOLIDARIDAD TLAZ
CALLEJALBERTA TEL. 241120914

14C

PERIODO DEL CONTRATO: 10 DE MARZO DE 2016 AL 08 DE ABRIL DE 2016

CONSERVACION Y MANTENIMIENTO EN CENTRO DE SALUD

MUNICIPIO: AMAXAC DE GUERRERO, TLAXCALA

PRELIMINARES, ALBAÑILERIA Y ACABADOS, INSTALACIONES.

CONVENIO MODIFICATORIO: PD/AN-IV/04716

CONVENIO AMPLIACION: PD/AN-IV/047B/16

PERIODO DE EJECUCION: 22 DE ABRIL DE 2016 AL 31 DE MAYO DE 2016

ESTIMACION
FINIQUITO

C R O Q U I S

CAPÍTULO 3 ALBAÑILERIA Y ACABADOS

31203 SUM. Y APLICACION DE PINTURA VINIL-ACRILICA COMEX VINIMEX O SIMILAR AUTORIZADO POR LA SECRETARIA DE SALUD EN MUROS Y PLAFON DE COLOR AUTORIZADO POR LA SECRETARIA DE SALUD, INCLUYE CALAFATEO DE GRIETAS, SELLADOR, DOS CAPAS DE PINTURA MINIMO, MATERIAL, MANO DE OBRA, EQUIPO, ANDAMIOS Y TODO LO NECESARIO PARA SU CORRECTA EJECUCION HASTA 2 NIVELES.

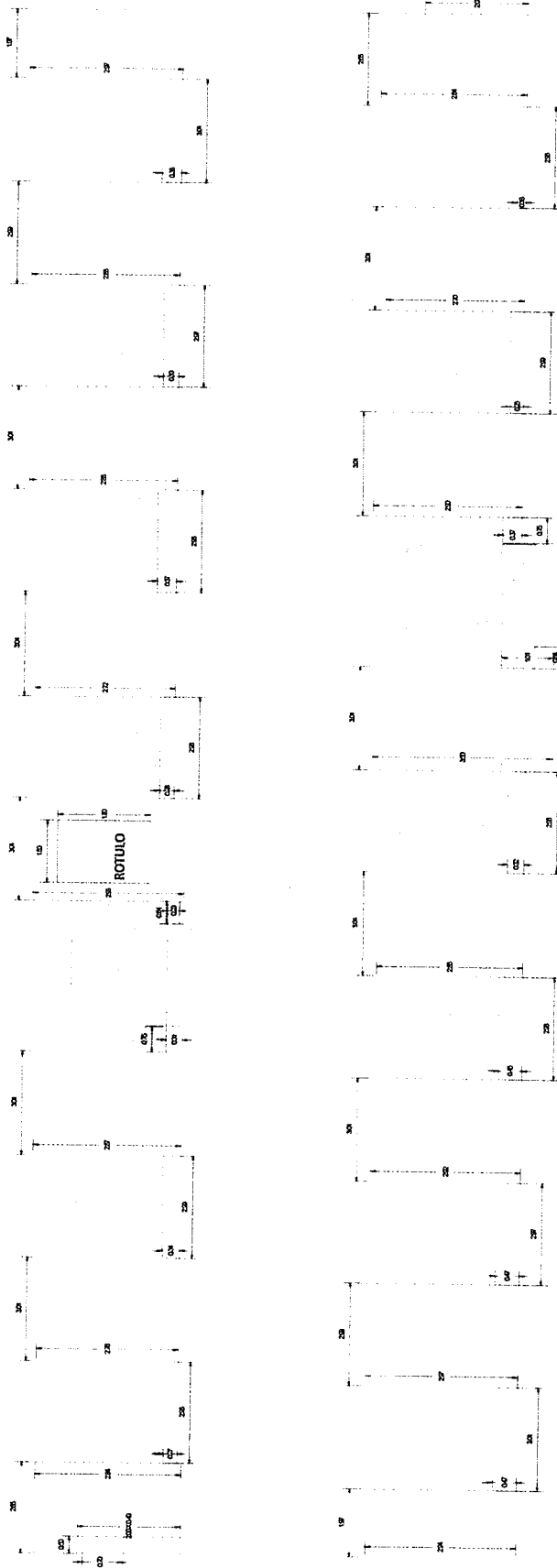

00024

JOSE RAUL SANCHEZ ROMERO
RESIDENTE DE OBRA

REVISO Y AUTORIZO
ARQ. DENISSE GOTA HUGUES
RESIDENTE DE OBRA DE LA SECDUUVI



SECCION CUARTA 46 8 CUARTA SECCION SIN EMPLEAR MATRICULACION TITULO DE LA SOLERIDAD T.M.
 CALIQUICHAYA TEL. 241220974
CONSTRUCIONES SANCHEZ S.A. DE C.V.
 1/C

OBRA:	CONSERVACION Y MANTENIMIENTO EN CENTRO DE SALUD
UBICACION:	MUNICIPIO: AMAXAC DE GUERRERO, TLAXCALA
CONSISTENTE EN:	PRELIMINARES, ALERILERIA Y ACABADOS, INSTALACIONES.
CONTRATO No.:	PDI/AN-VI/047/16
MODIFICATORIO:	CONVENIO
PERIODO DE EJECUCION:	22 DE ABRIL DE 2016 AL 31 DE MAYO DE 2016
CONVENIO AMPLIACION:	PDI/AN-VI/047/16
PERIODO DE AMPLIACION:	28 DE MARZO DE 2016 AL 03 DE MAYO DE 2016

ESTIMACION FINIQUITO
CR O Q U I S

31509 SUMINISTRO Y COLOCACION DE ZOCLO TIPO PORCELANATO MARCA INTERCERAMIC VANTAGIO COLOR BEIGE EN FORMATO DE 60X68 CM. DE PRIMERA CALIDAD Y CON CORTES DEL MISMO PISO ASENTADA CON ADHESIVO INTERCERAMIC, INCLUYE: JUNTA A HUESO, CORTES DESPERDICIOS REMATES, CORTES A 45° EN ESQUINAS/MATERIAL, HERRAMIENTA MANO DE OBRA Y LIMPIEZAS

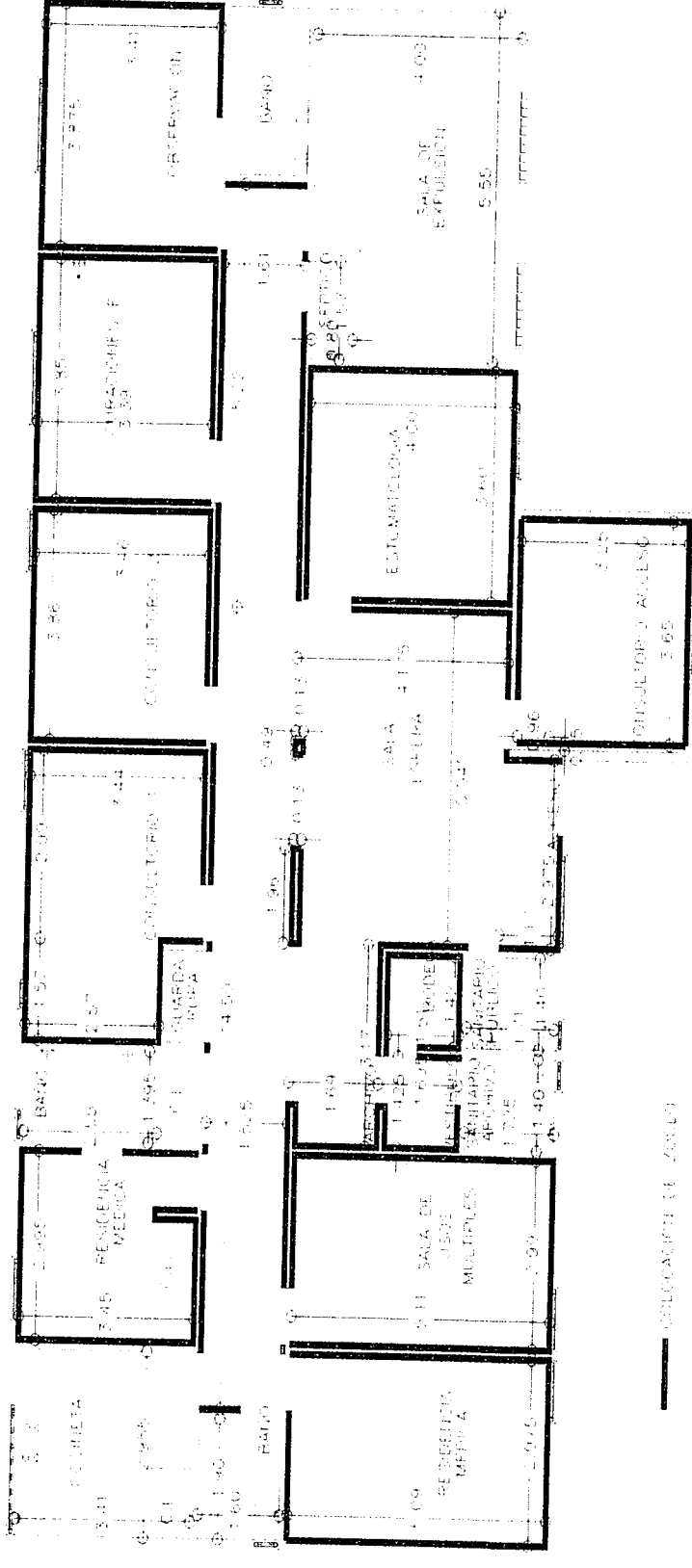

COLOCACION DE ZOCLO

INGENIERO
JOSE ANTONIO SANCHEZ ROMERO
 REPRESENTANTE DE OBRA

RESUS Y ARQUITECTO
ARQ. DENISSE COTA HIGUERA
 RESIDENTE DE OBRA DE LA SECCION V

Handwritten signature

SEC-T. I-DIU-217/2016.

TARJETA INFORMATIVA

00022

PARA: ING. CARMEN PADILLA MORALES
SECRETARIA TÉCNICA
EDIFICIO.

DE: ARQ. JORGE SANCHEZ ARROYO
JEFE DE OFICINA DE INFRAESTRUCTURA URBANA
EDIFICIO.

Stamp: 29 DIC 2016
SECRETARIA TÉCNICA

En atención a la instrucción, remito a usted carpeta con documentación generada por el residente a la fecha y que corresponden a obras encargadas para su atención en el Departamento de Infraestructura Urbana correspondientes al proceso de cierre con la finalidad de conformar el Expediente Técnico Unitario, como se indica en la siguiente tabla:

CONTRATO	OBRA/UBICACIÓN	DOCUMENTO
PD/PEI/195/16	CONSTRUCCIÓN DE BARDA PERIMETRAL EN CENTRO DE SALUD	<input checked="" type="checkbox"/> ACTA DE FINIQUITO DE OBRA <input checked="" type="checkbox"/> ACTA ADMINISTRATIVA DE EXTINSIÓN DE DERECHO <input checked="" type="checkbox"/> UN LIBRO DE BITÁCORA DE OBRA
PD/AN-IV/149/16	AMPLIACIÓN DE MÓDULO DE AFILIACIÓN DEL SEGURO POPULAR EN CENTRO DE SALUD, SAN FRANCISCO PAPANOTLA	<input checked="" type="checkbox"/> ACTA DE FINIQUITO DE OBRA <input checked="" type="checkbox"/> ACTA ADMINISTRATIVA DE EXTINSIÓN DE DERECHO
PD/AN-IV/146/16	AMPLIACIÓN DEL MODULO DE AFILIACIÓN DEL SEGURO POPULAR EN CENTRO DE SALUD, UBICADO EN SANTIAGO TETLA, MUNICIPIO DE TETLA DE LA SOLIDARIDAD	<input checked="" type="checkbox"/> ACTA DE FINIQUITO DE OBRA <input checked="" type="checkbox"/> ACTA ADMINISTRATIVA DE EXTINSIÓN DE DERECHO
PD/AN-IV/145/16	AMPLIACIÓN DEL MODULO DE AFILIACIÓN DEL SEGURO POPULAR EN CENTRO DE SALUD, UBICADO APIZACO, MUNICIPIO DE APIZACO	<input checked="" type="checkbox"/> ACTA DE FINIQUITO DE OBRA <input checked="" type="checkbox"/> ACTA ADMINISTRATIVA DE EXTINSIÓN DE DERECHO
PD/SECODUVI/189/16	INTERVENCIÓN DE DETERIOROS Y HUMEDADES EN CUBIERTA DE COMEDOR, TORRE, MUSEO DE PIEDRA, ANEXO A ARCADAS, ESCALINATA DE CAPILLA ABIERTA Y ARCADAS DE PIEDRA DEL EXCONVENTO DE SAN FRANCISCO	<input checked="" type="checkbox"/> ACUSE DE NOTIFICACIÓN DE PERIODO DE VERIFICACIÓN DE LOS TRABAJOS <input checked="" type="checkbox"/> ACUSE DE NOTIFICACIÓN DE FECHA DE ENTREGA RECEPCIÓN DE LOS TRABAJOS
PD/AN-IV/182/16	AMPLIACIÓN DEL MODULO DE AFILIACIÓN DEL SEGURO POPULAR EN CENTRO DE SALUD, UBICADO EN SAN DIONICIO YAUHQUEMEHCAN	<input checked="" type="checkbox"/> ACTA ENTREGA RECEPCIÓN <input checked="" type="checkbox"/> FIANZA DE VICIOS OCULTOS DE FOLIO 698855 DE FECHA 27 DE DICIEMBRE DE 2016 <input checked="" type="checkbox"/> ACUSE DE NOTIFICACIÓN DE PERIODO DE FINIQUITO <input checked="" type="checkbox"/> UN LIBRO DE BITÁCORA DE OBRA
PD/AN-IV/181/16	AMPLIACIÓN DEL MODULO DE AFILIACIÓN DEL SEGURO POPULAR EN CENTRO DE SALUD, UBICADO SAN MATÍAS TEPETOMATILÁN	<input checked="" type="checkbox"/> ACUSE DE NOTIFICACIÓN DE PERIODO DE FINIQUITO <input checked="" type="checkbox"/> ACTA ENTREGA RECEPCIÓN <input checked="" type="checkbox"/> FIANZA DE VICIOS OCULTOS DE FOLIO 698801 DE FECHA 27 DE DICIEMBRE DE 2016 <input checked="" type="checkbox"/> UN LIBRO DE BITÁCORA DE OBRA
PD/AN-IV/047/16	CONSERVACIÓN Y MANTENIMIENTO DE CENTRO DE SALUD, UBICADO EN AMAXAC DE GUERRERO	<input checked="" type="checkbox"/> ACTA ADMINISTRATIVA DE EXTINSIÓN DE DERECHO <input checked="" type="checkbox"/> ACTA DE FINIQUITO DE OBRA

Handwritten signature



PD/AN-IV/183/16	AMPLIACIÓN DEL MODULO DE AFILIACIÓN DEL SEGURO POPULAR EN CENTRO DE SALUD, UBICADO CHIAUTEMPAN	<ul style="list-style-type: none">✓ ACUSE DE NOTIFICACIÓN DE PERIODO DE FINIQUITO ✓✓ ACTA ENTREGA RECEPCIÓN ✓✓ FIANZA DE VICIOS OCULTOS DE FOLIO 6908113 DE FECHA 14 DE DICIEMBRE DE 2016 ✓✓ ACTA DE FINIQUITO DE OBRA ✓✓ ACTA ADMINISTRATIVA DE EXTINSIÓN DE DERECHO ✓✓ UN LIBRO DE BITÁCORA DE OBRA ✓
-----------------	--	--

00021

Sin más por el momento, quedo al pendiente de cualquier aclaración al respecto.

ATENTAMENTE
TLAXCALA, TLAX; A 29 DE DICIEMBRE DE 2016.

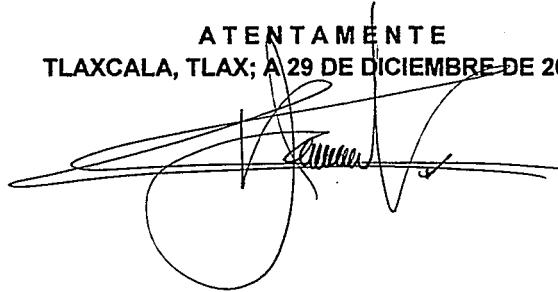

C.c.p.- ING. JAIME SALVADOR SÁNCHEZ VÁZQUEZ.- DIRECTOR DE OBRAS. PARA SU CONOCIMIENTO.- EDIFICIO.
C.c.p.- ARCHIVO.
JSA/lrp*



SEC-OF-DIU-187/2016

ASUNTO: SE COMUNICA PERIODO DE ELABORACIÓN DEL FINIQUITO.

TLAXCALA, TLAX. A 23 DE JUNIO DE 2016

MUSE
CONSTRUCCIONES SANBAR, S.A. DE C.V.
CONTRATISTA
PRESENTE.

CON RELACIÓN A SU OFICIO DIRIGIDO AL DIRECTOR DE OBRAS DE ESTA SECRETARIA DE FECHA 31 DE MAYO DEL PRESENTE AÑO MEDIANTE EL CUAL COMUNICA QUE HA CONCLUIDO LOS TRABAJOS ENCOMENDADOS A TRAVES DEL CONTRATO DE OBRA PÚBLICA N° PD/AN-IV/047/16 RELATIVO A LOS TRABAJOS DE LA OBRA DENOMINADA CONSERVACIÓN Y MANTENIMIENTO EN CENTRO DE SALUD, CONSISTENTE EN: PRELIMINARES, ALBAÑILERÍA Y ACABADOS, INSTALACIONES, UBICADA EN AMAXAC DE GUERRERO, MUNICIPIO DE AMAXAC DE GUERRERO, TLAXCALA.

POR ESTE CONDUCTO LE NOTIFICO QUE EL PERIODO DE ELABORACIÓN DEL FINIQUITO DEL CONTRATO SE LLEVARÁ A CABO DEL DÍA 23 DE JUNIO DE 2016 AL 21 DE AGOSTO DE 2016, Y EL EVENTO DE FIRMA DEL MISMO, SE REALIZARÁ EL DÍA 21 DE AGOSTO DE 2016 A LAS 11:00 HORAS EN LAS OFICINAS DE LA RESIDENCIA DE OBRA DE ESTA DIRECCIÓN.

SIN MÁS POR EL MOMENTO LE ENVIÓ UN CORDIAL SALUDO.

*Recibi copia
23 junio 16
J. Sanchez Arroyo*

ATENTAMENTE

[Signature]
ARQ. JORGE SANCHEZ ARROYO
JEFE DE INFRAESTRUCTURA URBANA

[Signature]
*Recibi copia
23 junio 2016
J. Sanchez Arroyo*

C.C.P. RESIDENTE DE OBRA

